

EVENTI

06.10. – 14.10.2018



Antholzertal
Valle Anterselva

SABATO: „HOANGORT“



Musica e canti folcloristici nelle antiche stube con il coro della chiesa di Anterselva di Sotto.

Luogo: nella stube del maso Tischler
Date di svolgimento: **Sabato 06.10.2018**
Inizio: ore 20.00

SABATO: Concerto della banda musicale



Concerto delle bande musicali Unterlangkampfen e Anterselva. Inizio ore 20.00 – dalle ore 21.30 impoi ballo e intrattenimento con "Südtiroler Tanzmusik".

Luogo: Casa Culturale Anterselva di Mezzo
Inizio: 20.00
Date di svolgimento: **Sabato 06.10.2018**

DOMENICA: „Mattutino“



Concerto di mattina con musica dal vivo con il gruppo „Die Verspielten“.

Luogo: Pizzeria Anger / Anterselva di Mezzo
Date di svolgimento: **Domenica 07.10.2018**
Inizio: ore 11:00

SABATO & DOMENICA: Pattinaggio sul ghiaccio



Pattinare allo stadio del ghiaccio coperto di Brunico con Noleggio pattini

Luogo: Stadio del ghiaccio di Brunico
Date di svolgimento: **Sabato 06.10.2018; Domenica 07.10.2018; Sabato 13.10.2018; Domenica 14.10.2018**
Inizio: ore 13:30 – 16:00

DOMENICA: Chiusura malga Hofstatt



Chiusura malga della Hofstatt Alm ad Anterselva di Sotto. Inizio alle ore 11.00 con bevuta mattutina e musica dal vivo.

Luogo: Malga Hofstatt / Anterselva di Sotto
Inizio: ore 11.00
Date di svolgimento: **Domenica 07.10.2018**

LUNEDÌ & MERCOLEDÌ & VENERDÌ: Biathlon: Tirol al poligono per ospiti



Vivere la sensazione del biathlon con breve introduzione e tiro con la carabina 1 x 5 tiri: € 5

Ritrovo: ore 13.00 presso il parcheggio del ristorante Biathlon Inn / stadio del Biathlon.
Bambini: dai 12 anni NESSUNA PRENOTAZIONE richiesta!
Luogo: Anterselva di Sopra
Date di svolgimento: **Lunedì 08.10.2018, Mercoledì 10.10.2018, Venerdì 12.10.2018**

LUNEDÌ: Avventura città di Brunico



Passeggiata attraverso la città con spiegazioni sulla storia, monumenti e particolarità. Passeggiata non impegnativa, percorso pianeggiante.

Costi: € 4,00 a persona
Punto di ritrovo: ore 17:15 piazza municipio davanti all'ufficio informazioni di Brunico
Iscrizione: PRENOTAZIONE entro le ore 12.00 presso l'ufficio informazioni di Brunico tel. 0474 555722
Date di svolgimento: **Lunedì 08.10.2018**

Grazie all'appoggio



Raiffeisen

Raiffeisenkasse Bruneck



MARTEDÌ: Escursione storica con visita del Bunker



Escursione storica con visita del Bunker a Rasun di Sotto

Costi: partecipazione GRATUITA solo con HOLIDAYPASS VALLE ANTERSELVA, altrimenti € 7,00 a persona

Partecipanti: NUMERO LIMITATO DI PARTECIPANTI! min. 2 - max. 15 persone

Punto di ritrovo: alle ore 9.30 al campo di calcio a Rasun di Sotto

Iscrizione: ISCRIZIONE OBBLIGATORIA! entro le ore 17 del giorno precedente presso Tourist Info Valle Anterselva, tel. +39 0474 496269

Date di svolgimento: **Martedì 09.10.2018**

MARTEDÌ & VENERDÌ: Sulle tracce dei campioni del mondo Biathlon

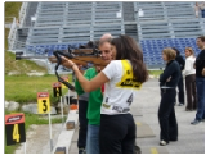

Visita guidata allo stadio della Coppa del Mondo di biathlon di Anterselva: poligono, tribuna, sale tecnico-sportive e edificio amministrativo: per dare un'occhiata dietro alle quinte del comitato organizzativo! Proiezione del filmato sul biathlon e tiro al poligono.

Quota di partecipazione: con Holidaypass Valle Anterselva € 11,00 a persona, altrimenti € 12,00

Durata: ore 11 – 13 | min. 4 pers

Punto di ritrovo: Arena Alto Adige - Anterselva di Sopra

Iscrizione iscrizione necessaria presso il Comitato Coppa del Mondo di Biathlon, tel. 0474 492390:

Luogo: edificio amministrativo - Anterselva di Sopra

Date di svolgimento: **Martedì 09.10.2018, Venerdì 12.10.2018**

MERCOLEDÌ: Nordic Biathlon

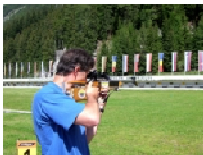

Facile escursione con i bastoni da Nordic Walking e in seguito tiro al bersaglio.

Durata: ore 10.00 – 12.00

Quota di partecipazione: con Holidaypass Valle Anterselva GRATUITO, altrimenti € 7 a persona

Ritrovo: : ore 10.00 presso il Centro Biathlon ad Anterselva di Sopra. (NUMERO DI PARTECIPANTI LIMITATO!)

Iscrizione: ISCRIZIONE OBBLIGATORIA! entro le ore 17 del giorno precedente presso Tourist Info Valle Anterselva, tel. +39 0474496269

Date di svolgimento: **Mercoledì 10.10.2018**

Inizio: 10:00

MERCOLEDÌ: Degustazione speck



Provate diversi tipi di speck presso la macelleria Steiner a Rasun di Sotto e imparate di più circa la realizzazione di questo prodotto tradizionale.

Quota di partecipazione: con Holidaypass Valle Anterselva € 3,00, anziché € 6 a persona

Partecipanti: min 6. max 15 persone

Inizio: ore 16.00 **Durata:** : 1 ora ca

Iscrizione: ISCRIZIONE OBBLIGATORIA entro le ore 10 del giorno precedente presso Tourist Info Valle Anterselva, tel. +39 0474496269

Luogo: Macelleria Steiner – Rasun di Sotto

Date di svolgimento: **Mercoledì 10.10.2018**

GIOVEDÌ: Tiro a segno



Tiro a segno ogni giovedì nella casa culturale di Anterselva di Mezzo! Tutti gli ospiti ed interessati sono cordialmente invitati

Informazioni e prenotazioni: Passler Markus Tel. +39 347 3131069 (Prenotazione obbligatoria!)

Punto di ritrovo: ore 19:00 presso la casa culturale a Anterselva di Mezzo

Date di svolgimento: **Giovedì 11.10.2018**

TUTTI GIORNI : Settimane del pesce presso l'Albergo Nove Case

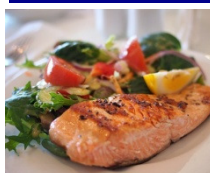

Settimane del pesce presso l'Albergo Nove Case.

Luogo: Albergo Nove Case

Prenotazione tavolo: tel. 0474 497006

Date di svolgimento: tutti i giorni **fino il 24.10.2018** (nessun giorno di riposo)

TOURIST INFO ANTHOLZERTAL

Tel. 0474 496269 Fax 0474 498099 info@antholzertal.com www.antholzertal.com

Orari d'apertura:

Ufficio a Rasun di Sotto: LU-VE 8.00-12.00 Uhr | 14.30-17.30 Uhr | SA: 9.00-12.00 Uhr

Ufficio ad Anterselva di Mezzo: LU-VE 8.00-12.00 Uhr

MERCATI



- > Mercato a Casies **S. Martino**: **Sabato 06.10.2018** | ore 10 fino ore 18
- > Mercato settimanale presso la stazione delle corriere a **Brunico** | **Martedì 10.10.2018** | ore 8.00
- > Mercato contadino a **Campo Tures (centro tubris)** | **Giovedì 11.10.2018** | ore 14.00
- > Mercato contadino in via Bastoni a **Brunico**: **Venerdì 12.10.2018** | ore 08.00 fino ore 12.30
- > Mercato delle pulci a **S. Lorenzo**: **Sabato 13.10.2018** | ore 8.30 fino ore 16.00
- > Mercato delle pulci a **Percha**: **Sonntag 14.10.2018** | ore 8.00 fino ore 16.00

GUIDE ALPINE



Con le nostre guide alpine, il tuo tempo in montagna diventa un'esperienza indimenticabile:

- Guida escursionistica e istruttore Nordic Walking**: **Gerold Sulzenbacher** | Rasun di Sotto | T. 0474 498350
- Guida alpina**: **Martin Baumgartner** | Rasun di Sopra | T. 347 3321416
- Guida alpina**: **Andreas Messner** | Anterselva di Mezzo, T. 348 7065023

GITE IN PULLMAN

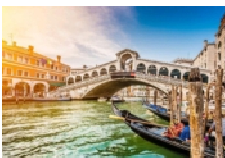

- SABATO, 06.10.2018** – ALLGÄU SKYLINE PARK
- DOMENICA, 07.10.2018** – IL PAESAGGIO DEL DELTA DEL PO
- DOMENICA, 07.10.2018** – PELLEGRINAGGIO MARIA WEISSENSTEIN
- VENERDÌ, 12.10.2018** – GRANDE GIRO PANORAMICO DELLE DOLOMITI
- DOMENICA 14.10.2018** – PELLEGRINAGGIO ABSAM

POSTI DI RISTORO AL LAGO DI ANTSELVA

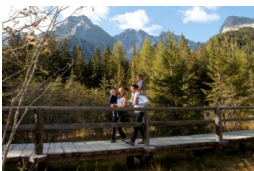

- > **Malga Huber** – T.+ 39 0474 492343 | Mercoledì giorno di riposo | aperta fino il 09.10.2018
- > **Biathlon Inn** – T.+0474 492280 | Lunedì giorno di riposo
- > **Tiroler Hütte** – T.+39 348 8424337 | Martedì giorno di riposo | aperto tutti i giorni fino il 07.10 | poi Sabato e Domenica
- > **Seehaus** – T.+39 0474 492342 | aperto tutto l'anno | nessun giorno di riposo
- > **Platzl am See** – T.+39 0474 492252 | nessun giorno di riposo | aperto fino il 02.11.2018
- > **Rif. Genziana** – T.+39 348 8424337 | Lunedì giorno di riposo

SUGGERIMENTI PER IL TEMPO LIBERO



- > **Minigolf** | parco ricreativo a Rasun di Sotto | aperto fino il 13.10.2018 | ore 14.00-20.00
- > **Percorso Mountainbike** (3 percorsi downhill + Pump Track per bimbi) | Anterselva di Sotto
- > **Laghetto di pesca** | Anterselva di Sotto | Lunedì giorno di riposo | ore 9.00 – 18.00 | aperto fino 25.11
- > **Parco avventura „KRONACTION“** | Issengo/ Falzes | www.kronaction.com | Tel. 347 98 48 957
aperto Mar., Giov., Sab. ore 13.00 – 17.30; Dom. ore 10.00-17.30 | fino 31.10
- > **Flyline** | Campo Tures; Cascade di Riva | www.fly-line-wasserfall.eu | T 388 577 72 70
aperto Mar.; Giov.; Sab.; Dom.: ore 11.00 – 17.00 | fino 14.10
- > **Kron Arc – percorso di tiro con l'arco** | Valdaora | www.kron-arc.com | T 345 5383930
aperto tutti i giorni – ore 9.30-19.00 | fino 21.10
- > **Parco Fauna „Gustav Mahler“** | Dobbiaco | www.gustavmahlerstube.com | T. 0474 972347 |
aperto tutto l'anno dalle ore 9.00 alle ore 18.00 | Giovedì giorno di riposo
- > **Parco Fauna Assling** | Assling (A) | www.erlebniswelt-assling.at | T. +43 4855 20474 |
aperto tutti i giorni dalle ore 9.00 alle ore 19.00 | fino 04.11
- > **Impianto di risalita Plan de Corones/Riscone** | aperto fino il 14.10. | tutti i giorni | ore 09 – 17
- > **Impianto di risalita Plan de Corones/Ruis-Passo Furcia** | aperto fino il 14.10. |
Ven., Sab., Dom., ore 09-17
- > **Impianto di risalita Klausberg** / Cadipietra-Val Aurina | tutti i giorni fino il 21.10.2018 |
ore 8.30 – 12.20; 13.00 – 17.15
- > **Impianto di risalita Speikboden** / Campo Tures-Val Aurina | aperto fino il 08.10 | ore 8.30 – 16.30
- > **Impianto di risalita Monte Elmo** / Versciaco e Sesto | aperto tutti i giorni fino 04.11. | ore 8.30-17.30
- > **Impianto di risalita Croda Rossa** / Sesto | aperto tutti i giorni fino il 14.10. | ore 8.30 – 17.30
- > **Impianto di risalita Monte Baranci** / San Candido | aperto fino 07.10. tutti i giorni | ore 09 - -17.30
- > **Impianto di risalita Stiergarten** / Sesto-Passo Croce | aperto fino 14.10. | ore 8.30 – 17.30

MALGHE & RIFUGI GESTITE



- > **Mudler - Ristorante Montagna** – Rasun di Sopra | T.+39 0474 950 036 | fino 28.10
- > **Malga Hochraut** – Rasun di Sopra T.+39 347 1137745 | Martedì giorno di riposo | fino 21.10.2018
- > **Malga Hofstatt** - Anterselva di Sotto T.+39 340 0596718 | Lunedì giorno di riposo | fino 07.10.2018
- > **Agriturismo Dorf Müller** – Anterselva di Sotto T.+39 0474 492165 | nessun giorno di riposo
- > **Mudler - Ristorante Montagna** – Rasun di Sopra | T.+39 0474 950 036 | fino 28.10
- > **Malga Grente "Pfaffing"** – Anterselva di Mezzo T.+39 342 5991006 | **CHIUSO**
- > **Malga Grente "Messnerwirt"** – Anterselva di Mezzo T.+39 348 6723067 | fino 07.10. aperta tutti i giorni, dopo Ven., Sab., Dom
- > **Masi Egger** – Agriturismo Anterselva di Mezzo; T.+39 0474 493030 | Lunedì giorno di riposo
- > **Malga Kumpfl** – Anterselva di Mezzo T.+ 39 0474 492197 | **CHIUSO**
- > **Malga Berger** – Anterselva di Mezzo T.+ 39 345 5949542 | aperta Ven., Sab., Dom.
- > **Malga Schwörz** – Anterselva di Mezzo T.+39 348 8883489 | nessun giorno di riposo
- > **Rifugio Vedrette di Ries** T.+ 39 335 7185111 | aperto fino il 23.09.2018 | **CHIUSO**
- > **Malga Steinzger** – Lago di Anterselva T.+39 3382399454 | nessun giorno di riposo | fino 21.10
- > **Rifugio Obersee** – Passo Stalle T.+39 335 6945427 | nessun giorno di riposo
- > **Baita Hexenschenke** – Passo Stalle T.+39 348 2629337 | nessun giorno di riposo | fino 14.10
- > **Malga Hinterpassler** – Passo Stalle T.+39 349 7334069 | nessun giorno di riposo | fino 06.10
- > **Malga Außerweger** – Passo Stalle T.+ 39 340 6107743 | nessun giorno di riposo | **CHIUSO**

ALTRE MALGHE & RIFUGI GESTITE VICINI



- > **Malga Angerer** – Valdaora, T. 333 9947477 (Gi. giorno di riposo) – fino il 21.10.2018
- > **Malga Gönner** – Vila di Sopra, T. 0474 401152 – fino il 31.10.2018
- > **Malga Lercher** – Vila di Sopra, T. 333 1135768 (Mer. giorno di riposo) – fino il 07.10.2018
- > **Malga Haidacher** – Oberwielenbach, T. 349 1733846 (Mer. giorno di riposo) - fino il 20.10.2018
- > **Malga Kradorfer** – S. Magdalena, T. 0474 948043 (Lu. giorno di riposo)
- > **Malga Stumpf** – S. Magdalena, T. 0474 948146 – aperto fino il 31.10.2018
- > **Malga Uwald** – S. Magdalena, T. 345 9192552 (Lu. giorno di riposo)
- > **Malga Tesido** – Tesido, T. 340 359611 (Lu. giorno di riposo)
- > **Rifugio Giovanni Porro** – Lappago, T. 0474 653244 – aperto fino 14.10.2018
- > **Rifugio Fanes** – S. Vigilio, T. 0474 501097 – aperto fino il 07.10.2018
- > **Ütia de Börz** – Passo delle Erbe, T. 0474 520066 – aperto fino il 04.11.2018
- > **Rifugio Monte Muro** – S. Martino a Thurn, T. 347 0840435 – aperto fino 14.10.2018
- > **Malga Munt da Rina** – Rina, T. 335 6614500 – Gi. giorno di riposo – aperto fino il 04.11.2018
- > **Malga Moarhof** – Chienes/Corti, T. 338 436 3121 – aperto fino il 21.10.2018
- > **Malga Pertinger** – Terento, T. 348 9054028 – Mo. Giorno di riposo aperto fino il 14.10.2018
- > **Malga Astnerberg** – Terento, T 349 3230747 – aperto fino il 03.11.2018
- > **Rifugio Lago di Pausa** – Terento, T 334 9896370 – aperto fino il 10.11.2018
- > **Rifugio Auronzo** – Auronzo, T. 0435 39002 – aperto fino il 14.10.2018
- > **Rifugio Bonner** – Dobbiaco, T. 340 9428264 – aperto fino il 14.10.2018
- > **Rifugio Lachwiesen** – Dobbiaco, T. 348 0131279 (Me. Giorno di riposo) – fino il 07.10
- > **Rifugio Alpe Nemes** – Sesto, T. 347 0119360 – fino il 04.11.2018
- > **Rifugio Pian du Cengia** – Sesto, T. 0474 710258 – fino il 07.10.2018
- > **Drei Schuster Hütte** – Sesto, T. 0474 976269 – fino il 07.10.2018
- > **Talschlusshütte** – Sesto, T. 0474 710606 - Gi. giorno di riposo fino il 21.10.2018
- > **Malga Klambach** – Sesto, T. 340 8608341 – aperto fino il 14.10.2018
- > **Rifugio Vallandro** – Braies, T. 0474 972505
- > **Malga Grünwald** – Braies – aperto fino il 07.10.2018
- > **Rossalm** – Braies, T. 0474 745176 – aperto fino il 14.10.2018
- > **Malga Stolla** – Braies, – aperto fino il 14.10.2018
- > **Rifugio Bizat** – S. Giovanni / Val Aurina, – T. 349 3622039 – aperto fino il 31.10.2018 (Me. giorno di riposo)
- > **Malga Schwarzbach** – S. Giovanni / Val Aurina, – T. 391 3321903 – fino il 21.10.2018 (Giov. Chiusa)
- > **Malga Knutten** – Riva di Tures Val Aurina, – T. 335 6508309 – aperto fino il 04.11.2018
- > **Rifugio Rastner** – Rodengo – T. 0472 546422 – aperto fino il 05.11.2018